اطلاعات فردی

نام :امین زحمتکش
سال تولد: 1368
محل سکونت: تهران – پردیس
ایمیل: amin.zahmatkeshll@gmail.com
موبایل : 09105810393

خلاصه حرفه‌ای

مدیر واحد الکترونیک و مهندس الکترونیک با بیش از 10 سال سابقه حرفه‌ای در طراحی، توسعه و تولید انبوه محصولات الکترونیکی در حوزه‌های صنعتی، پزشکی و مصرفی.

دارای تجربه در مدیریت تیم‌های فنی، هدایت پروژه از مرحله طراحی تا تولید، کنترل کیفیت و بهینه‌سازی هزینه‌ها.

متخصص در طراحی سخت‌افزار آنالوگ و دیجیتال، توسعه فریمورEmbedded ، طراحی PCB قابل تولید انبوه، و سیستم‌های کم‌مصرف مبتنی بر باتری.

تجربه عملی در طراحی و تجاری‌سازی محصولاتی مانند سیستم صوتی بلوتوث، شارژر وایرلس و سوپرفست، ترموستات، سیف‌باکس هوشمند، تجهیزات پایش پزشکی و ابزار دقیق نوری.

آشنا با استانداردهای صنعتی و تجهیزات پزشکی، فرآیندهای تولید انبوه، انتخاب قطعه، مدیریتBOM ، و تحلیل و رفع عیوب در خطوط تولید.

توانمند در همکاری با واحدهای مکانیک، نرم‌افزار، کنترل کیفیت و تأمین، با تمرکز بر تحویل محصول پایدار و قابل اتکا.

مهارت‌های کلیدی

- طراحی سخت‌افزار آنالوگ و دیجیتال
- طراحی PCB حرفه‌ای و تولید انبوه
- توسعه فریمور(C / C++) Embedded
- طراحی سیستم‌های Low Power وIoT
- تست، دیباگ و عیب‌یابی سخت‌افزار
- کار با میکروکنترلرهایHoltek ، ESP32، STM32، Jieli

نرم‌افزارها

- Altium Designer — پیشرفته
- C / C++ — پیشرفته
- Microsoft Visual Studio — متوسط
- Eclipse — متوسط
- CodeVision / GIT / C# — مقدماتی

سوابق شغلی

مدیر واحد الکترونیک — مینو ویراویان فاطر

۱۴۰۰ تا کنون — تهران

- مدیریت تیم طراحی الکترونیک
- نظارت بر تولید انبوه محصولات
- طراحی سیستم‌های کم‌مصرف
- بهینه‌سازی BOM و کاهش هزینه‌ها
- همکاری با واحدهای QC ، تولید و تأمین

مهندس الکترونیک — نانومبنا ایرانیان

۱۳۹۵ تا ۱۴۰۰ — تهران

- طراحی بردهای آنالوگ و دیجیتال
- توسعه فریمور میکروکنترلرها
- تست تجهیزات پزشکی و صنعتی
- مشارکت در پروژه‌های R&D

تحصیلات

- کارشناسی ارشد مهندسی برق – الکترونیک
  دانشگاه صنعتی شاهرود | ۱۳۹۲–۱۳۹۵
- کارشناسی مهندسی برق – الکترونیک
  دانشگاه بیرجند | ۱۳۸۶–۱۳۹۱

پروژه‌های شاخص

- دستیار صوتی آفلاین انگلیسی — ۱۴۰۲
- شارژر وایرلس — ۱۴۰۱
- اسپکتروفوتومتر، نانودراپ، میکروپلیت‌ریدر — ۱۳۹۹
- کاپنوگراف — ۱۳۹۷
- دتکتور گاز متان — ۱۳۹۸
- اسپیکر بلوتوث — ۱۴۰۲
- شارژر سوپرفست ۲۵ وات — ۱۴۰۳
- سیستم کنترل بی‌سیم آبیاری — ۱۳۹۵
- کشوی هوشمند امنیتی — Safe Box ۱۴۰۱
- Pulse Oximeter وCapnograph
- آنالیزورهای گاز (NDIR، الکتروشیمیایی)
- منبع نوری دوتریم–هالوژن–تنگستن
- آنالیزور آب (اسپکتروفوتومتر ۱۸ کووتی)

تصاویر پروژه‌ها:

- شارژر نرمال دو پورت:

- شارژر سوپرفست ۲۵ وات:
-

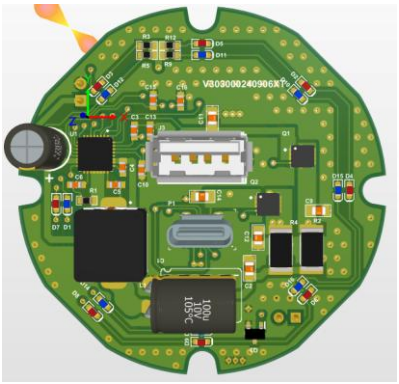

- کاپنوگراف و پالس اکسیمتر:

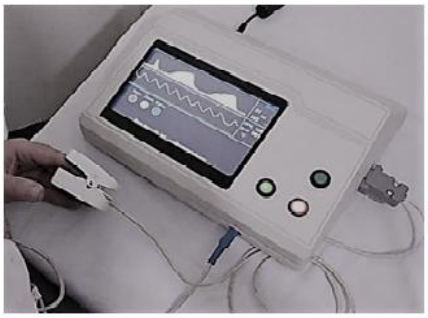

- شارژر وایرلس:

- اسپکتروفوتومتر:

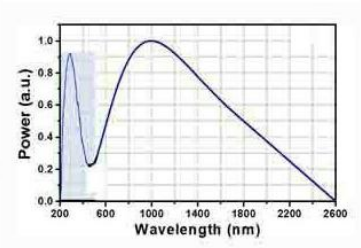

- طراحی و ساخت کشوی هوشمند امنیتی:

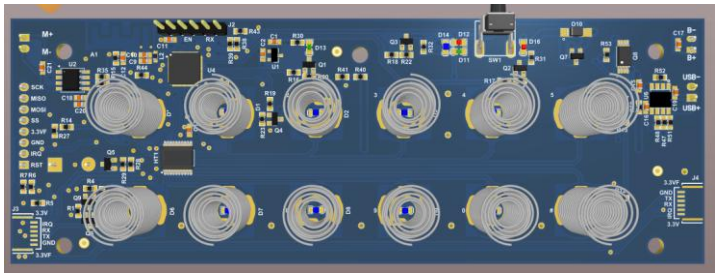

- اسپیکر بلوتوث:

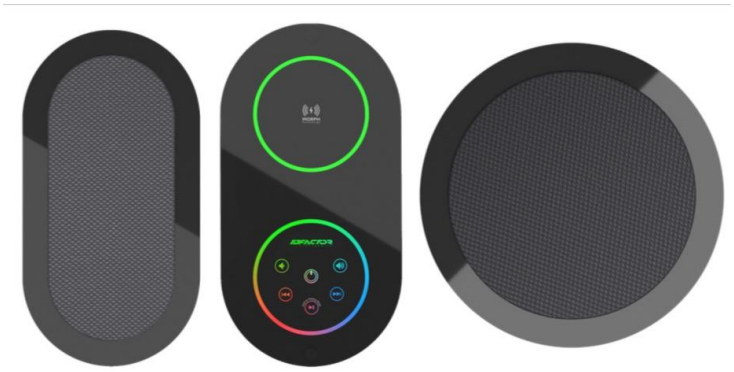

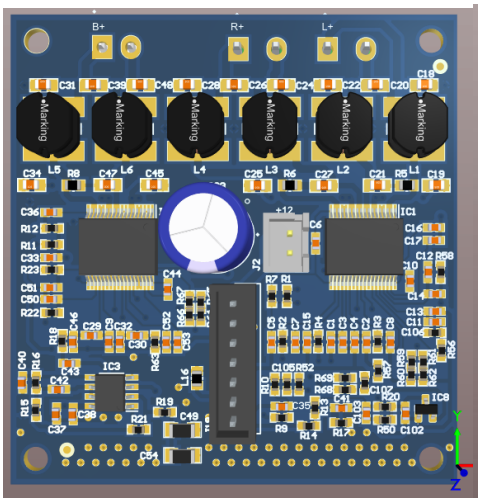

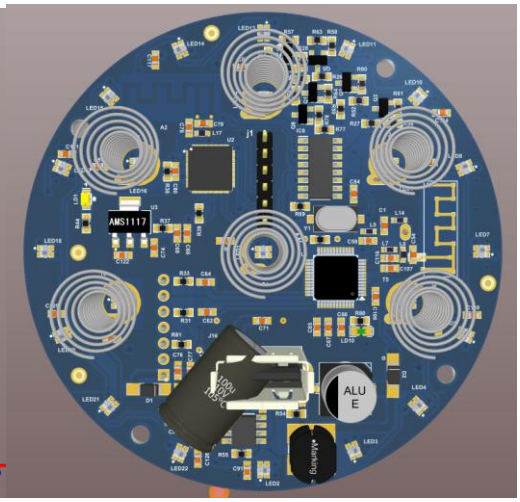

- ترموستات وایرلس:

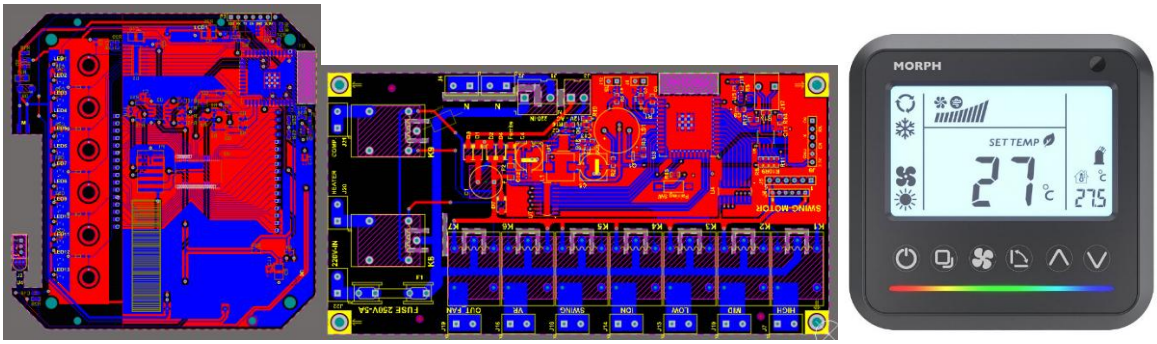

- درین پمپ:

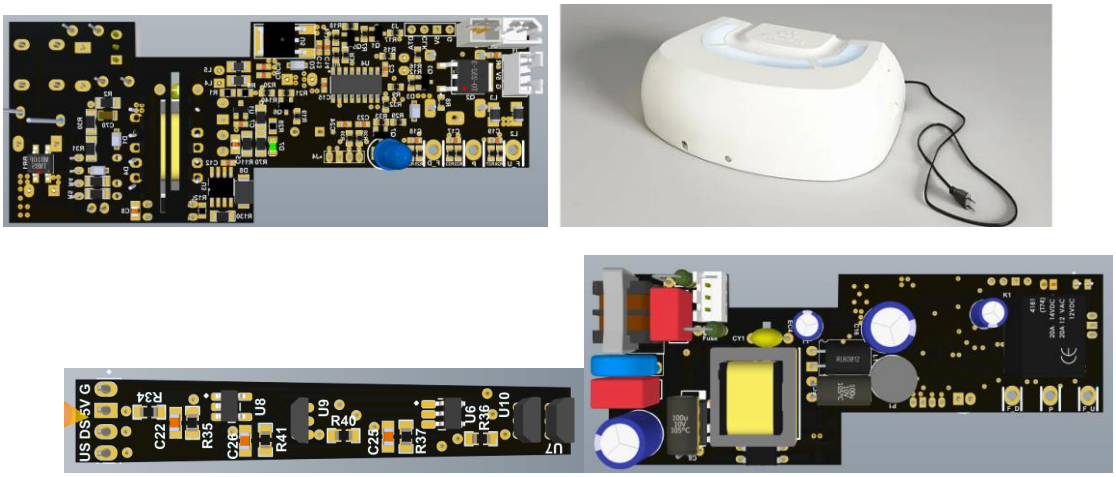

- دتکتور گاز متان:

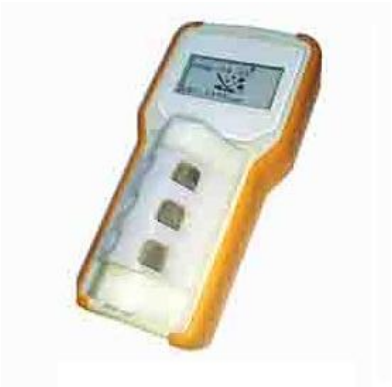

توضیحات تکمیلی

- آشنا با استانداردهای صنعتی و تجهیزات پزشکی
- تجربه کامل در تولید انبوه و مدیریتBOM
- توانمند در همکاری با واحدهای مکانیک، نرم‌افزار وQC
- تمرکز بر طراحی محصول پایدار، کم‌مصرف و قابل اتکا